

CATÁLOGO DO ITEM IMPORTADO

Pleito de Inclusão de Ex-Tarifário

Número de Controle SDIC	NCM	Sugestão de descrição do ex-Tarifário
M55-23I	8708.50.99	Eixo dentado, fabricado em aço (SAE 8630) com dureza superficial 59 HRC, comprimento de 346,75 mm, diâmetro externo de 90,65 mm, diâmetro base do dentado 69,78 mm com 14 dentes, diâmetro base do estriado 48,39 mm com 22 dentes, próprio para transmissão de torque entre o diferencial traseiro e a redução final, aplicado em tratores agrícolas.

1. Especificações técnicas detalhadas da autopeça:

- Aço (SAE 8630)
- Comprimento de 346,75 mm
- Diâmetro externo de 90,65 mm
- Diâmetro base da parte dentada 69,78mm com 14 dentes
- Diâmetro base da parte estriada 48,39mm, com 22 dentes;
- Peso: 10,723kg

2. Imagens da autopeça importada e/ou desenho esquemático:

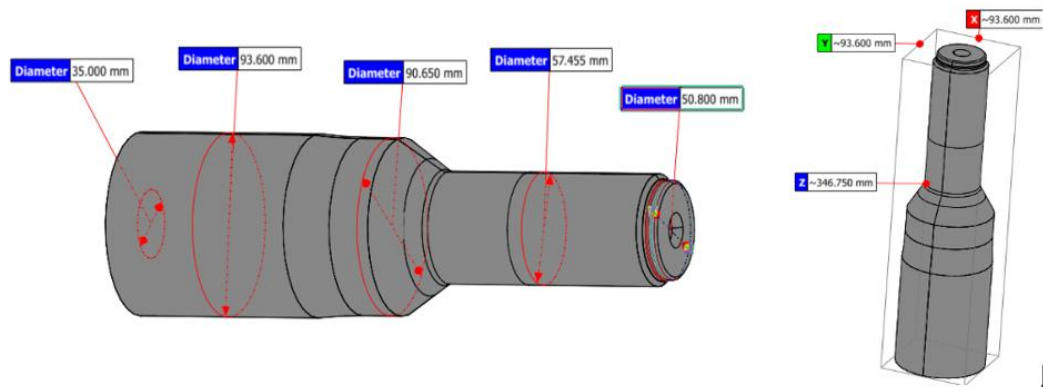

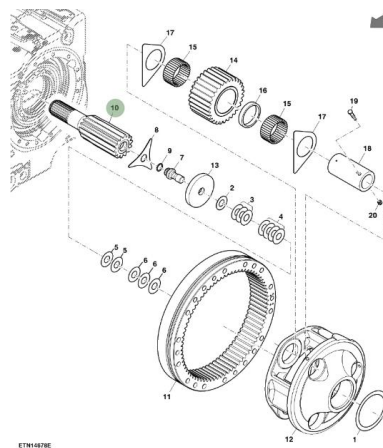

ETN14870E

3. Aplicação do item importado:

Aplicado na redução final traseira de tratores agrícolas

4. Função do item importado no produto fabricado pela empresa pleiteante do ex-tarifário:

Transferir o torque do diferencial traseiro para o conjunto de redução de planetárias.